



DEUTSCHER
LANDKREISTAG

Digitaler Staat 2020

Forum 14: E-Rechnung





Forum 14: E-Rechnung

EU-Richtlinie 2014/55/EU

Öffentliche Auftraggeber (GWB)

sind ab 18.4.2019 (zentraler öfftl. Auftraggeber)

bzw. ab 18.4.2020 (subzentraler öfftl. Auftraggeber)

zur Annahme von E-Rechnungen verpflichtet,

soweit sie bestimmte Voraussetzungen erfüllen.





Forum 14: E-Rechnung

EU-Schwellenwerte ab 1.1.2020:

| | |
|--|-------------|
| Liefer- und Dienstleistungsaufträge: | 214.000 € |
| Liefer- und Dienstleistungsaufträge für Sektorenauftraggeber: | 428.000 € |
| Baufträge: | 5.350.000 € |
| Konzessionsvergaben: | 5.350.000 € |





DEUTSCHER
LANDKREISTAG

Forum 14: E-Rechnung





Forum 14: E-Rechnung

Auftragsvolumen öffentlicher Sektor: 400 Mrd. €

Über 50 % der deutschen Unternehmen sind Lieferanten des öffentlichen Sektors

Auftragsvergaben nach Verwaltungsebenen:

58 % aller Beschaffungsaufträge erfolgen auf kommunaler Ebene

30 % durch die Länder und

12 % auf Bundesebene





Forum 14: E-Rechnung

Katalysator für die digitale Verwaltung in Deutschland

3138 Bundesgesetzblatt Jahrgang 2017 Teil I Nr. 57, ausgegeben zu Bonn am 11. April 2017

Artikel 9 Gesetz zur Verbesserung des Onlinezugangs zu Verwaltungsleistungen (Onlinezugangsgesetz – OZG)

§ 1

Portalverbund für digitale Verwaltungsleistungen

(1) Bund und Länder sind verpflichtet, bis spätestens zum Ablauf des fünften auf die Verkündung dieses Gesetzes folgenden Kalenderjahres ihre Verwaltungsleistungen auch elektronisch über Verwaltungsportale anzubieten.

(2) Bund und Länder sind verpflichtet, ihre Verwaltungsportale miteinander zu einem Portalverbund zu verknüpfen.

§ 2

Begriffsbestimmungen

können. Die besonderen Verwaltungsleistungen an die sind zu berücksichtigen.

Elektronische Abwicklung von V

(1) Für die elektronischen Verwaltungsverfahren, die der geltender Rechtsakte der der Ausführung von Bund Bundesregierung ermächtigt IT-Planungsrat durch Rechnung des Bundesrates (IT-Komponenten nach § 2 geben. In der Rechtsverordnung von IT-Komponente jeweils zuständige Bundes Länder können von den getroffenen Regelungen durch soweit sie für den Betrieb

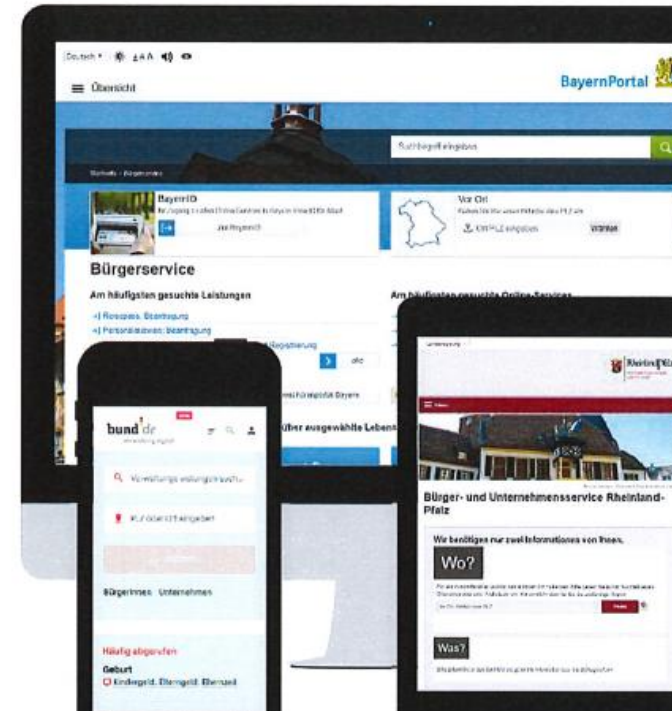



Forum 14: E-Rechnung

Bund

| | |
|---------------------------------------|---|
| Geltungsbereich | Empfang aller Rechnungen (ober- und unter-schwellig) |
| Adressierung | Leitweg-ID (BT-10) |
| Formate | XRechnung, EU-konforme Formate |
| Übermittlungswege | <u>ZRE</u> unmittelbare Bundesbehörden, <u>OZG-RE</u> mittelbare Bundesbehörden (Weberfassung, E-Mail, DE-Mail, Webservice=PEPPOL) |
| Verpflichtung Rechnungssteller | ab 27.11.2020 |
| Ausnahmen | Direktaufträge unter 1.000 € geheimhaltungsbedürftige Aufträge Verfahren bei Organleihe |





Forum 14: E-Rechnung

Baden-Württemberg

| | |
|---------------------------------------|---|
| Geltungsbereich | Empfang aller Rechnungen (ober- und unter-schwellig) |
| Adressierung | Nur bei Nutzung des ZRE wird die Leitweg-ID vergeben |
| Formate | XRechnung, EU-konforme Formate |
| Übermittlungswege | ZRE „Service-BW“ (Webupload, E-Mail, Webservice=PEPPOL) |
| Verpflichtung Rechnungssteller | ab 1.1.2022 |
| Ausnahmen | Aufträge unter 1.000 € (bis 2024/2025) geheimhaltungsbedürftige Aufträge |





Forum 14: E-Rechnung

Bayern

| | |
|---------------------------------------|--|
| Geltungsbereich | Empfang aller Rechnungen (ober- und unter-schwellig) |
| Adressierung | ID Kennzeichen (kann Leitweg-ID sein) |
| Formate | EU-konforme Formate sowie XRechnung |
| Übermittlungswege | Dezentrale Annahme |
| Verpflichtung Rechnungssteller | nein |
| Ausnahmen | Aufträge unter 1.000 € Baufträge unterhalb des EU-Schwellenwertes |





Forum 14: E-Rechnung

Brandenburg

| | |
|---------------------------------------|---|
| Geltungsbereich | Empfang aller Rechnungen (ober- und unter-schwellig) |
| Adressierung | Leitweg-ID (Land wird allen öfftl. Auftraggebern Leitweg-ID mitteilen – Statistisches Landesamt) |
| Formate | XRechnung, EU-konforme Formate |
| Übermittlungswege | Verwaltungsportal des Landes |
| Verpflichtung Rechnungssteller | nein |
| Ausnahmen | geheimhaltungsbedürftige Aufträge Verfahren bei Organleihe |





Forum 14: E-Rechnung

Bremen

| | |
|---------------------------------------|---|
| Geltungsbereich | Empfang aller Rechnungen (ober- und unter-schwellig) |
| Adressierung | Leitweg-ID |
| Formate | XRechnung, EU-konforme Formate, über Ausnahmen bei <u>keiner</u> EU-weiten Ausschreibung entscheidet der zuständige Senator |
| Übermittlungswege | ZRE Bremen (zERIKA); (Weberfassung, E-Mail, DE-Mail, Webservice=PEPPOL) |
| Verpflichtung Rechnungssteller | ab 27.11.2020 |
| Ausnahmen | Bar- und Sofortzahlungen Direktaufträge nach der Unterschwellenvergabeordnung geheimhaltungsbedürftige Aufträge Auf Antrag ist grds. Befreiung möglich (unzumutbare Härte) |





Forum 14: E-Rechnung

Hessen

| | |
|---------------------------------------|---|
| Geltungsbereich | Empfang aller Rechnungen (ober- und unterschwellig) |
| Adressierung | ID-Nummer – je nach Zugangsweg (Land wird keine Leitweg-ID vergeben) |
| Formate | XRechnung, EU-konforme Formate |
| Übermittlungswege | Mindestens E-Mail anbieten, weitere Zugangswege möglich. Bei Nutzung eines Wegservice, mindestens PEPPOL anbieten. |
| Verpflichtung Rechnungssteller | § 3 Abs. 1 RVO |
| Ausnahmen | Bar- und Sofortzahlungen Geheimhaltungsbedürftige Aufträge Härtefallregelungen § 9 RVO Verfahren der Gerichte oder Staatsanwaltschaften Beschaffungen im Ausland |



Forum 14: E-Rechnung

Niedersachsen

| | |
|---------------------------------------|---|
| Geltungsbereich | Empfang aller Rechnungen (ober- und unter-schwellig) |
| Adressierung | Leitweg-ID (Vergabe erfolgt durch IT.N) |
| Formate | XRechnung, EU-konforme Formate |
| Übermittlungswege | ePoststelle (§ 3 Abs. 6 NDIG) (Weberfassung, Upload, E-Mail) |
| Verpflichtung Rechnungssteller | evtl. ab 2023 |
| Ausnahmen | Direktaufträge unter 1.000 € geheimhaltungsbedürftige Aufträge |





Forum 14: E-Rechnung

Nordrhein-Westfalen

| | |
|---------------------------------------|--|
| Geltungsbereich | Empfang aller Rechnungen (ober- und unter-schwellig) |
| Adressierung | ID-Nummer (§ 4 Abs. 1 Nr. 1 RVO) |
| Formate | XRechnung, EU-konforme Formate |
| Übermittlungswege | Vergabeportal des Landes (Weberfassung, Upload, DE-Mail, E-Mail oder Webservice=PEPPOL) |
| Verpflichtung Rechnungssteller | nein |
| Ausnahmen | Direktaufträge ohne Vergabeverfahren geheimhaltungsbedürftige Aufträge |





Forum 14: E-Rechnung

Rheinland-Pfalz

Geltungsbereich **Empfang aller Rechnungen (ober- und unter-schwellig)**

Adressierung **Leitweg-ID**

Formate **XRechnung, EU-konforme Formate**

Übermittlungswege **Mitnutzung des OZG-RE-Portals (Bundesdruckerei)**

Verpflichtung Rechnungssteller **?**

Ausnahmen **?**





Forum 14: E-Rechnung

Sachsen-Anhalt

| | |
|---------------------------------------|--|
| Geltungsbereich | alle Rechnungen (ober- und unter-schwellig) |
| Adressierung | Leitweg-ID (BT-10) |
| Formate | XRechnung, EU-konforme Formate |
| Übermittlungswege | E-Rechnungsportal (Weberfassung, Webupload, E-Mail, DE-Mail, Webservice=PEPPOL) |
| Verpflichtung Rechnungssteller | nein |
| Ausnahmen | geheimhaltungsbedürftige Aufträge |





DEUTSCHER
LANDKREISTAG

Forum 14: E-Rechnung

Schleswig-Holstein

| | |
|---------------------------------------|---|
| Geltungsbereich | alle Rechnungen (ober- und unter-schweilig) |
| Adressierung | Leitweg-ID |
| Formate | XRechnung, EU-konforme Formate |
| Übermittlungswege | ZRE vorgesehen (Weberfassung, Upload, E-Mail, DE-Mail, Webservice=PEPPOL) RVO wird derzeit geändert (wird bis 18.4.2020 noch veröffentlicht) |
| Verpflichtung Rechnungssteller | nein |
| Ausnahmen | geheimhaltungsbedürftige Aufträge Verfahren bei Organleihe |





Forum 14: E-Rechnung

Thüringen

| | |
|---------------------------------------|--|
| Geltungsbereich | Empfang aller Rechnungen (ober- und unter-schwellig) |
| Adressierung | Leitweg-ID |
| Formate | XRechnung, EU-konforme Formate |
| Übermittlungswege | OZG-RE (Bundesdruckerei) (Weberfassung, E-Mail, DE-Mail, Webservice=PEPPOL) |
| Verpflichtung Rechnungssteller | nein |
| Ausnahmen | geheimhaltungsbedürftige Aufträge |

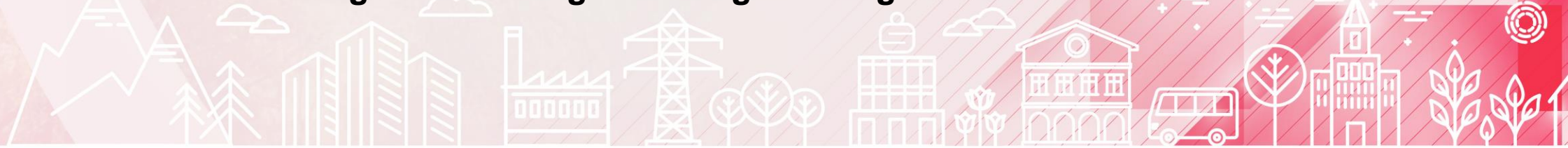



Aufbau der Leitweg-ID

Grobadressierung

- Bis zu 12 Stellen
- Stellt Eindeutigkeit bzgl. nachgestellter Feinadressierung her

Feinadressierung

max.30 Stellen

Prüfziffer

2 Stellen

04 | 0 | 11 | 000 | - | 1234512345 | - | 06

Kennzahl des
Regierungsbezirks

2

Feinadressierung

04 | 0 | 11 | 000 | - | 1234512345 | - | 06

1

Kennzahl des
Bundeslandes

4

Gemeinde-
kennzahl

3

Kennzahl des
Landkreises

Prüfziffer



DEUTSCHER
LANDKREISTAG

Matthias Hauschild
Referent des Deutschen Landkreistages

Ulrich-von-Hassell-Haus
Lennéstraße 11
10785 Berlin

Telefon: +49 (0) 30 / 59 00 97 - 305

Telefax: +49 (0) 30 / 59 00 97 - 405

E-Mail: Matthias.Hauschild@Landkreistag.de

Internet: www.Landkreistag.de

